



+ ENGAJADOS!

OSB Participativo – Continuamos focados na participação ativa de nossos voluntários e busca de novos integrantes. Nossas reuniões acontecem mensalmente de forma online e agora conta com participação de voluntários de outros Observatórios Sociais com o objetivo de maior troca de experiências.

Capacitação de voluntários – Os voluntários seguem participando de cursos, treinamentos e webnários de forma online. Curso de formação em Auditor Cidadão. Parceria com TCU, CGU e Rede de Controle da Gestão Pública. Foco no Mapa Brasil Transparente.

PRESTAÇÃO DE CONTAS JANEIRO - ABRIL 2021

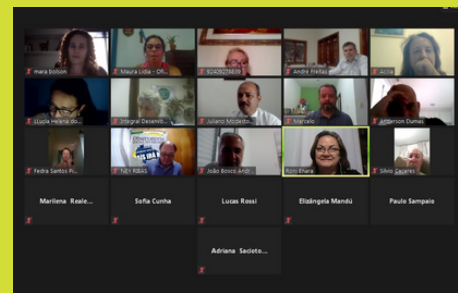

Educação Cidadã – No dia 7 de abril o grupo de Educação Cidadã realizou o evento online “Com a palavra”, que reuniu cerca de 500 profissionais e apresentou experiências positivas sobre o trabalho com Educação Cidadã. O evento aconteceu em parceria com a Prefeitura de Pindamonhangaba por meio da Secretaria de Educação. O encontro contou com a participação de Cristian de Oliveira, coordenador de projetos da Secretaria Municipal de Educação de Lages, Luiz Spricigo, auditor fiscal da Receita Federal e Cristiane Alves, coordenadora no Observatório Social de Lages-SC, e voluntária do Observatório Social de Santa Catarina.

Educação Cidadã - parceria Secretaria de Educação - o trabalho em parceria com a Secretária da Educação Luciana, com a Coordenadora Elaine, Marilena, Fedra montando um Projeto Piloto com a Escola da Cidade Nova - Escola Arthur Andrade - trabalharemos inicialmente com 4º e 5º ano. Estamos nos baseando nas experiências bem sucedidas de Lages.

Educação Cidadã - parceria Colégio Anglo - A parceria com o Colégio Anglo continua e os alunos estão cada vez mais engajados. Na atividade direcionada para a turma bilíngue, os alunos desenvolveram uma pesquisa de quase 20 páginas em inglês, em duas etapas: uma mais teórica e reflexiva e outra com pesquisas sobre entidades do município, como alguns Conselhos, poderes Executivo e Legislativo; Tribuna do Norte. O principal lema foi: “pensar globalmente e atuar localmente” dessa forma exercer a cidadania, aprimorando habilidades interpessoais, intrapessoais e capacidades de comunicação, de pesquisa, entre outras.

Projeto Licitação - O OSBP durante o primeiro quadrimestre de 2021 manteve o levantamento das licitações abertas pela Prefeitura de Pindamonhangaba e a divulgação das mesmas pelas redes sociais do Observatório e também da Associação Comercial e Industrial de Pindamonhangaba. Com isso, possibilitando mais visibilidade e encorajamento dos empresários locais para participarem dessa interessante oportunidade e fomentar a economia dessa região.

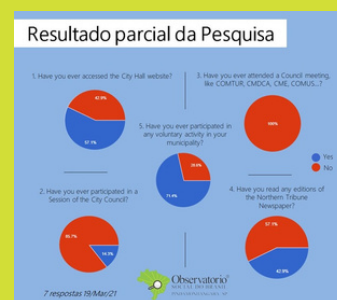
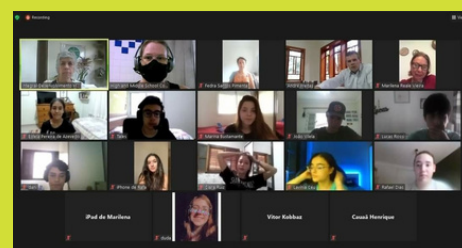
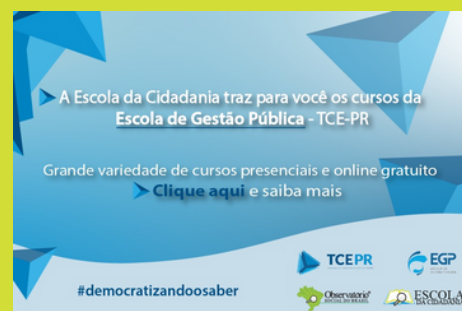

LICITAÇÃO ABERTA
PREFEITURA DE PINDAMONHANGABA

Licitação
 Pregão Presencial
 Data: 21/10/2020

Objeto: contratação de empresa especializada em locações de micro-ônibus pelo período de 12 meses para atender as atividades do turismo nos projetos e nas visitas a atrativos turísticos.
 Valor: R\$ 88.189,90

QUER VENDER PARA A PREFEITURA COM INTEGRIDADE E PREÇO JUSTO?
 VEJA OS EDITAIS:
http://siapegov.pindamonhangaba.sp.gov.br/ppminda/web/sis/siapegov/materiais/sup/sup_consulta_licitacoes.php

Sustentabilidade do OS - A equipe de Sustentabilidade segue focada buscando novos mantenedores para o Observatório. As reuniões acontecem de forma online e durante os encontros, a equipe apresenta o trabalho e todos os projetos que estão sendo realizados.

A equipe de Sustentabilidade Pindamonhangaba faz parte do GT - Captação que é Nacional com algumas outras cidades, nos capacitando melhor para conseguir a adesão de empresas de lucro real.

Monitoramento do Legislativo - O Observatório tem acompanhado a realização das sessões de Câmara, bem como realiza o monitoramento do trabalho do legislativo.

Formação de Vereadores - Uma comissão do Observatório também realizou reuniões na Câmara de Vereadores para sensibilizá-los sobre a importância de ampliar a capacitação através da proposta de um curso completo e muito importante ministrado pela Ártena, de renome nacional. Até agora apenas um vereador se inscreveu. Os demais estamos aguardando.

Programa para o Desenvolvimento Local - O Observatório Social também está participando do Pacto para o Desenvolvimento Local, que deu início ao Projeto "Mais Pinda", dividido em setores: Turismo, Negócios, Varejo. A parceria como Sebrae fomentou diversos treinamentos que estão acontecendo de forma online para os empresários da cidade. Em abril, o Observatório participou do encontro de lideranças, que reuniu os parceiros, com representantes do Sebrae e da Fundação Getúlio Vargas.

Divulgação: O trabalho do Observatório Social é divulgado nas redes sociais e também para mídia local e regional.



Balancete

27/05/2021 14:49:04	RESUMO DE SALDOS DE CAIXA	Abril/2021	Folha: 091
OBSERVATÓRIO SOCIAL DO BRASIL - PINDAÍ F.Social: OBSERVATÓRIO SOCIAL DO BRASIL - PINDAMON I.E: ISENTO CNPJ: 30.197.903/0001-75			
Saldo anterior..... =>	0,00		

27/05/2021 14:49:04	BALANCETE ANALÍTICO DO MÊS EM REAL	Abril/2021	Folha: 002		
OBSERVATÓRIO SOCIAL DO BRASIL - PINDAÍ F.Social: OBSERVATÓRIO SOCIAL DO BRASIL - PINDAMON I.E: ISENTO CNPJ: 30.197.903/0001-75					
N.CONTA CC	DESCRIÇÃO DA CONTA	SALDO ANT.	DÉBITO	CRÉDITO (-)	SALDO ATUAL
100.001-2	ATIVO	12.255,51	1.090,16	1.745,89	11.599,78
100.002-0	ATIVO CIRCULANTE	10.801,82	1.070,16	1.718,50	9.853,28
100.003-9	DISPONÍVEL	10.499,65	1.070,00	1.718,50	9.851,15
101.004-2	BANCOS - CONTAS CORRENTES	10.499,65	1.070,00	1.718,50	9.851,15
101.080-8	BANCO SICOOB	10.499,65	1.070,00	1.718,50	9.851,15
104.003-0	REALIZÁVEL A CURTO PRAZO	101,87	0,16	0,00	102,13
148.004-9	APLICAÇÕES FINANCEIRAS DIVERSAS	101,87	0,16	0,00	102,13
148.005-2	APLICAÇÃO SICOOB	101,87	0,16	0,00	102,13
185.002-5	ATIVO NÃO CIRCULANTE	1.653,89	20,00	27,39	1.646,50
173.003-7	INVESTIMENTOS	914,27	20,00	0,00	934,27
173.004-5	PARTICIPAÇÕES EM SOCIEDADES	914,27	20,00	0,00	934,27
173.009-6	PARTICIPAÇÕES EM SOCIEDADES COOPERATIVAS	914,27	20,00	0,00	934,27
180.003-5	IMOBILIZADO	739,62	0,00	27,39	712,23
183.504-1	MÓVEIS, UTENSÍLIOS E INSTALAÇÕES	1.643,49	0,00	0,00	1.643,49
183.505-0	NOTEBOOK	1.643,49	0,00	0,00	1.643,49
185.504-2	(-)DEPR. ACUM. MÓVEIS/UTENSÍLIOS/INST	-903,87	0,00	27,39	-931,26
185.505-0	(-) DFR ACUM/NOTEBOOK	-903,87	0,00	27,39	-931,26
200.001-6	PASSIVO	-14.305,00	0,00	0,16	-14.305,16
280.002-1	PASSIVO NÃO CIRCULANTE	-0,40	0,00	0,16	-0,56
270.003-4	RECEITAS DIFERIDAS	-0,40	0,00	0,16	-0,56
270.004-2	RECEITAS DIFERIDAS	-0,40	0,00	0,16	-0,56
270.006-9	RENDIMENTO DE APLIC A REALIZAR	-0,40	0,00	0,16	-0,56
280.002-0	PATRIMÔNIO LÍQUIDO	-14.304,60	0,00	0,00	-14.304,60
288.003-2	SUPERÁVITS ACUMULADOS	-22.122,67	0,00	0,00	-22.122,67
288.004-0	SUPERÁVITS ACUMULADOS	-22.122,67	0,00	0,00	-22.122,67
288.028-8	SUPERÁVIT DE 2018	-10.854,53	0,00	0,00	-10.854,53
288.029-6	SUPERÁVIT DE 2019	-11.168,14	0,00	0,00	-11.168,14
288.203-5	()DÉFICITS ACUMULADOS	7.818,07	0,00	0,00	7.818,07
288.204-3	() DÉFICITS ACUMULADOS	7.818,07	0,00	0,00	7.818,07
288.228-9	(-) DÉFICIT DE 2020	7.818,07	0,00	0,00	7.818,07
300.001-0	RECEITAS E DEDUÇÕES	-3.130,57	0,00	1.070,00	-4.200,57
300.002-8	RECEITAS OPERACIONAIS E DEDUÇÕES	-3.130,57	0,00	1.070,00	-4.200,57
300.003-6	RECEITA BRUTA REVENDAS/VENDAS E SERVIÇOS	-2.910,00	0,00	1.070,00	-3.980,00
311.004-4	RECEITAS DE ENTIDADES SI/ FINS LUCRATIVOS	-2.910,00	0,00	1.070,00	-3.980,00
311.073-7	DOAÇÕES RECEBIDAS	2.910,00	0,00	1.070,00	3.980,00
335.003-7	OUTRAS RECEITAS OPERACIONAIS	-220,57	0,00	0,00	-220,57
338.004-1	DEMAIS RECEITAS OPERACIONAIS	-220,57	0,00	0,00	-220,57
338.018-1	CREDITO JUROS SI/ CAPITAL SICOOB	-220,57	0,00	0,00	-220,57
400.001-3	CUSTOS, DESPESAS E CONTAS DE RESULTADO	5.180,06	1.725,89	0,00	6.905,95
450.002-4	DESPESAS	5.180,06	1.725,89	0,00	6.905,95
450.003-2	DESPESAS OPERACIONAIS	218,00	85,50	0,00	303,50
455.004-8	DESPESAS FINANCEIRAS	218,00	85,50	0,00	303,50
455.022-6	DESPESA BANCARIA	218,00	85,50	0,00	303,50
460.003-7	DESPESAS OPERACIONAIS ADMINISTRATIVAS	4.962,06	1.840,39	0,00	6.802,45
Transporte.....		-9.924,12	10.799,47	14.080,25	-13.204,90

27/05/2021 14:49:04	BALANCETE ANALÍTICO DO MÊS EM REAL	Abril/2021	Folha: 003		
OBSERVATÓRIO SOCIAL DO BRASIL - PINDAÍ F.Social: OBSERVATÓRIO SOCIAL DO BRASIL - PINDAMON I.E: ISENTO CNPJ: 30.197.903/0001-75					
N.CONTA CC	DESCRIÇÃO DA CONTA	SALDO ANT.	DÉBITO	CRÉDITO (-)	SALDO ATUAL
Transporte.....		-9.924,12	10.799,47	14.080,25	-13.204,90
462.004-6	DESPESAS ADMINISTRATIVAS DIVERSAS	4.921,17	1.640,39	0,00	6.561,56
462.018-6	DEPRECIACOES E AMORTIZACOES	82,17	27,39	0,00	109,56
462.046-1	SERVICOS PRESTADOS	4.539,00	1.513,00	0,00	6.052,00
462.449-1	CONTR. ADM SISTEMA OSB	300,00	100,00	0,00	400,00
464.004-7	DESPESAS ADMINISTRATIVAS TRIBUTARIAS	40,89	0,00	0,00	40,89
464.010-1	TAXA DE LICENÇA DA PREFEITURA	40,89	0,00	0,00	40,89
Total.....		0,00	14.080,25	14.080,25	0,00
Total dos Débitos e Créditos do Período.....		0,00	2.816,05	2.816,05	0,00

Seja um voluntário!

Estamos buscando voluntários para nos ajudar a desenvolver todas as ações do Observatório Social do Brasil - Pindamonhangaba. Você pode participar de diversas formas e com curtos períodos de atuação. Durante a quarentena as reuniões estão sendo online. Nesses encontros planejamos ações a serem realizadas no município. Entre em contato.



www.pindamonhangaba.osbrasil.org.br



[observatoriosocialdepinda](https://www.facebook.com/observatoriosocialdepinda)



[observatoriosocial_pinda](https://www.instagram.com/observatoriosocial_pinda)

Contatos



pindamonhangaba@osbrasil.org.br



Maria Helena (12) 99782-0269 | Mara 99744-6128 | André 99148-6286

Mantenedores

Como todo trabalho feito pelo Observatório Social é voluntário, a contribuição de mantenedores é de extrema importância para que novas ações sejam realizadas. Pessoas físicas e jurídicas podem contribuir por meio do pagamento de boleto bancário. O processo é bem transparente e o Observatório Social faz prestação de contas quadrimestrais com participação da população. Confira nossos mantenedores:



Sindicato Rural
de Pindamonhangaba

